香港浸信會聯會利安幼兒園

THE BAPTIST CONVENTION OF HONG KONG
LEE ON NURSERY





30

心繫利安



傳承主愛



30 周年校慶特刊

校訓

教養孩童，使他走當行的道，就是到老他也不偏離。

箴言 22:6

辦學宗旨

辦學宗旨：

本園爲香港浸信會聯會主辦的一所非牟利幼兒園，以基督教博愛的精神及「全人教育」爲目標，讓兒童在靈、德、智、體、群、美各方面都能均衡發展。

學校願景

學校願景：

本園自 1995 年創立，一直秉承經訓：「教養孩童，使他走當行的道，就是到老他也不偏離。」（箴言 22 章 6 節）辦學，以實踐基督精神，推行「全人教育」爲宗旨，並以培育幼兒多元智能，六育均衡發展爲目標，爲幼兒提供一個安全愉快的學習環境，培育幼兒主動學習，自律守規，關愛別人的品格，盼望幼兒成爲一位「愛神、愛己、愛人」，「自信、自律、自主」的人。

目錄

校訓、辦學宗旨、 學校願景

我們的辦學團體 P.2

園歌 P.3

歷屆校監、校長 P.4

嘉賓賀詞 P.5-28

我們的感言 P.29-30

珍貴時刻 P.31-33

美好的回憶 P.34-37

校園生活點滴 P.38-45

歷屆家長心聲 P.46-47

校友心聲 P.48-49

同心同行 P.50-61

三十周年校慶活動 P.62-75

協作支援機構 P.76

香港浸信會聯會簡介

浸信會是最早到香港傳福音的其中一個宗派。美國第一對浸信會傳教士叔末士牧師伉儷（Rev.& Mrs. John Lewis Shuck）於1842年從澳門轉到香港開展工作。1843年在皇后大道設立第一所浸信教會，並且興辦學校，是為浸信會事工在香港的開端。

香港浸信會聯會（前稱「香港基督教浸信會聯會」）於1938年3月27日由香港浸信教會、長洲浸信會、香港仔浸信會、九龍城佈道所、紅磡佈道所及油麻地佈道所六間堂會成立。遂在香港浸信教會倡導之下，並於1972年正名為「香港浸信會聯會」。

感謝神，在神恩帶領和信徒努力下，浸信會成了全港最大的一個宗派。今日，浸信教會在香港已有140間，並陸續有新的浸信會成立，加入本會，會友人數超過11萬。據報告指出，香港基督徒人數大約59萬，由此可見，約五個基督徒中，便有一個是浸會人。浸聯會是一個由各浸信堂會聯合組成的合作機構，以促進聯繫，一同合作宣揚福音，見證基督，服務社群。

除堂會事工外，浸聯會共設十二個部門，包括中小學及持續教育部、幼兒教育部、社會服務部、差傳部、書報部、浸會園委員會、神學部、培訓部、傳道部、聖樂部、福利部及醫務部，提供多元而周全的服務，協助教會和社會的發展，在基督教教育方面的貢獻可見一斑，簡列如下：

資料來源：〈2019香港教會普查：香港浸信會聯會報告〉

神學教育	香港浸信會神學院
專上教育	創辦浸會學院（現為香港浸會大學）
持續教育	香港浸信會聯會專業書院
中學教育	香港培正中學、香港培道中學、
	浸信會呂明才中學、浸信會永隆中學、
	澳門培正中學（附設小學及幼稚園）
小學教育	香港培正小學（附設幼稚園）、
	香港培道小學（附設幼稚園）、
	浸信會呂明才小學、浸信會沙田圍呂明才小學、
	浸信會天虹小學、香港浸信會聯會小學
幼兒教育	香港浸信會聯會香港西北扶輪社幼稚園、
	香港浸信會聯會寶田幼稚園、
	香港浸信會聯會利安幼兒園

此外本會提供關顧及服務層面的機構，包括：

園舍服務	香港浸會園
宣教服務	香港浸信會差會
醫療服務	香港浸信會醫院
社會服務	浸信會愛羣社會服務處
	浸信會愛羣社會服務處培殷幼兒學校

浸聯會多年來提供的服務可說是「全面的關顧」、「全人的關懷」，與你我的生命成長和發展息息相關，總有機會相遇相聚。

香港浸信會聯會

地址：九龍彌敦道771-775號栢宜中心12樓

Address：12/F, Union Park Centre, 771-775 Nathan Road, Kowloon, HK

電話Tel：(852) 2715-6527　　傳真Fax：(852) 2761-3087

電郵Email：info@hkbaptist.org.hk

利安幼兒園園歌

D大調

♩= 70

作曲、作詞：李志海

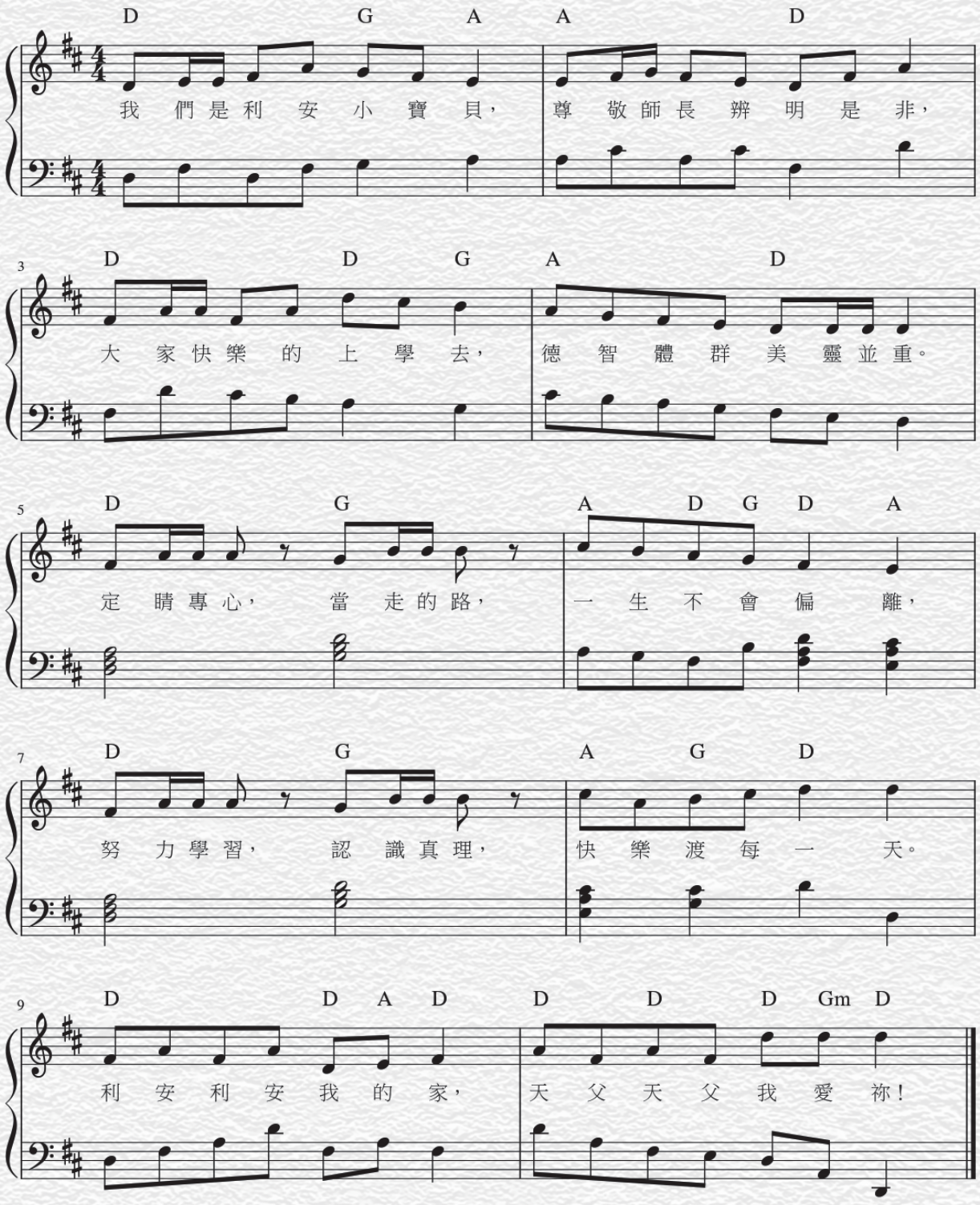

歷屆校監



1995-1998
鄭偉明先生



1998-2003
蔡偉波先生



2003-2010
陳賜耀牧師



2010-2015
何鏡明先生



2015-2016
李慶汕先生



2016-2020
譚松光先生

歷屆校長



1995-2013 及 2015
李金友女士



2013-2015
鄭小蘭女士



2015-2022
丘莜美女士

香港浸信會聯會利安幼兒園
創校三十周年紀念誌慶

培苗三秩
牧幼成才



教育局局長蔡若蓮

香港浸信會聯會利安幼兒園
創校三十周年紀念誌慶



三十載蒙恩育才
主恩浩蕩潤童心
百年樹人傳福音
基督光輝照前程

香港浸信會聯會 會長
唐榮敏牧師 敬賀

香港浸信會聯會利安幼兒園
創校三十周年紀念誌慶



教養孩童走正道
真理常伴心平安
利安育苗三十載
恩典常在喜相隨

香港浸信會聯會總幹事
李國雄牧師 敬賀

香港浸信會聯會利安幼兒園
創校三十周年紀念誌慶



春風化雨三十載
桃李滿們遍香江
出類拔萃為精英
服務社會榮耀神

香港浸信會聯會副書記
李慶堂　敬賀

香港浸信會聯會利安幼兒園
創校三十周年紀念誌慶

教養孩童走正路
就是到老不偏離



香港浸信會幼稚園教育協會會長
陳美德　敬賀

香港浸信會聯會利安幼兒園
創校三十周年紀念誌慶

利安建校三十載
培育幼苗顯主愛



香港浸信會幼稚園教育協會副會長
曾家石　敬賀

香港浸信會聯會利安幼兒園
創校三十周年紀念誌慶

利民福國交相祝
安得長風破高浪



香港教育大學高級講師
浸信會永隆中學校監
吳卓穎博士　致意

香港浸信會聯會利安幼兒園
創校三十周年紀念誌慶

利安蒙恩三十載
振翅迎風創未來



香港浸信會聯會利安幼兒園歷屆校監
何鏡明　敬賀

教養孩童，使他走當行的道，
就是到老他也不偏離。（箴言 22:6）

香港浸信會聯會利安幼兒園
創校三十周年紀念誌慶

利安創校三十載
傳承主愛育英才



香港浸信會聯會利安幼兒園歷屆校監
譚松光　敬賀

香港浸信會聯會利安幼兒園
創校三十周年紀念誌慶



賢師薈萃
愛心滿溢

大埔區幼兒教育校長會副主席
葉鳳群校長　敬賀



香港浸信會聯會利安幼兒園
創校三十周年紀念誌慶

蒙主恩　育英才
傅主道　基督榮

香港浸信會聯會前執行幹事
陳坤德　敬賀



香港浸信會聯會利安幼兒園
創校三十周年紀念誌慶

春風化雨
潤物無聲

葉肇和 BBS，BH 敬賀



香港浸信會聯會利安幼兒園
創校三十周年紀念誌慶

三十載利民心
數不盡安兒夢

浸信會呂明才中學
溫家傑校長 敬賀



香港浸信會聯會利安幼兒園
創校三十周年紀念誌慶

潤育幼苗
雨化萬方

香港培正小學
葉展漢校長 敬賀



香港浸信會聯會利安幼兒園
創校三十周年紀念誌慶

三十芳華利安情，桃李滿園幼苗榮。
蒙主恩澤福澤長，師心如炬育童行。
家校攜手共築夢，童聲稚語溫馨盈。
展望未來新篇起，愛與德馨萬代鳴。

香港培道小學
陳敏儀校長 敬賀



香港浸信會聯會利安幼兒園
創校三十周年紀念誌慶

浸信承恩，幼苗啟智三十載；
利安秉道，童心築夢萬千家。

德萃小學部總校長
朱子穎 敬賀



香港浸信會聯會利安幼兒園
創校三十周年紀念誌慶

培德育才三十載
春風化雨展關愛

九龍城浸信會禧年（恩平）小學
陶劍幗校長　敬賀



香港浸信會聯會利安幼兒園
創校三十周年紀念誌慶

卓育菁莪
桃李滿園

九龍城浸信會禧年小學
蔡婉玲校長 敬賀



香港浸信會聯會利安幼兒園
創校三十周年紀念誌慶

春風化雨三十載
桃李廣植遍利安

馬鞍山靈糧小學
胡俊秋校長　敬賀



香港浸信會聯會利安幼兒園
創校三十周年紀念誌慶

培育幼苗
教澤流芳

保良局雨川小學
蔡曼筠校長 敬賀



香港浸信會聯會利安幼兒園
創校三十周年紀念誌慶

主恩滿滿三十載
愛心育才傳萬代

香港九龍塘基督教中華宣道會
台山陳元喜小學袁慧詩校長 敬賀



香港浸信會聯會利安幼兒園
創校三十周年紀念誌慶

化雨春風三十載
芳騰桃李學滿門

吳氏宗親總會泰伯紀念學校
侯達燊校長 敬賀



香港浸信會聯會利安幼兒園
創校三十周年紀念誌慶

稚苗扶翼
繁花絢爛

香港道教聯合會純陽小學
蔡華媚校長 敬賀



香港浸信會聯會利安幼兒園
創校三十周年紀念誌慶

神恩彰顯在利安
感恩同行三十載

香港浸信會聯會利安幼兒園校董
香港浸信會聯會利安幼兒園
創校校長李金友 敬賀



香港浸信會聯會利安幼兒園
創校三十周年紀念誌慶

利安育人三十載
天父祝福時刻送
校園愛心隨處見
人才輩出千萬代

香港浸信會聯會利安幼兒園歷任校長
大埔禮賢會幼稚園（正校及分校）
丘莜美校長 敬賀



香港浸信會聯會利安幼兒園
創校三十周年紀念誌慶

利於教育提攜三十載
安在栽培牧養每一天

九龍城浸信會幼稚園
葉耀昌校監 敬賀



香港浸信會聯會利安幼兒園
創校三十周年紀念誌慶

主恩滿滿三十載
培育幼苗顯主愛
春風化雨潤桃子
主恩浩蕩再高飛

香港浸信會聯會寶田幼稚園
黎淑儀校監 敬賀



香港浸信會聯會利安幼兒園
創校三十周年紀念誌慶

利安幼兒園三十載
教育使命永不忘
師生一起創未來
神的恩典常伴隨

香港浸信會聯會寶田幼稚園
楊愛嫻校董 敬賀



香港浸信會聯會利安幼兒園
創校三十周年紀念誌慶

基督真理
培育幼苗

香港浸信會聯會香港西北扶輪社幼稚園
黎耀民校董 敬賀



香港浸信會聯會利安幼兒園
創校三十周年紀念誌慶

願主恩典臨在
繼續為主發亮發光

香港浸信會聯會利安幼兒園
蔡美蘭校董 敬賀



香港浸信會聯會利安幼兒園
創校三十周年紀念誌慶

三十年培育幼苗傳主愛
利安未來更輝煌

香港浸信會聯會利安幼兒園
何進蘭校董 敬賀



香港浸信會聯會利安幼兒園
創校三十周年紀念誌慶

三十載樹人樹木
神恩典教育英才

香港浸信會聯會利安幼兒園
何燕萍校董 敬賀



香港浸信會聯會利安幼兒園
創校三十周年紀念誌慶

人才薈萃

培育英才

香港浸信會聯會
香港西北扶輪社幼稚園
麥瑩珠校長 敬賀



香港浸信會聯會利安幼兒園
創校三十周年紀念誌慶

利德育人三十載

安居樂學萬千生

香港浸信會聯會寶田幼稚園
范翠霞校長 敬賀



香港浸信會聯會利安幼兒園
創校三十周年紀念誌慶

往下扎根

向上結果

田景邨浸信會呂郭碧鳳幼稚園
陳孟宜校長 敬賀



香港浸信會聯會利安幼兒園
創校三十周年紀念誌慶

培育幼苗

榮耀主名

耀東浸信會幼稚園
陳翠玉校長　敬賀



香港浸信會聯會利安幼兒園
創校三十周年紀念誌慶

利德育人三十載，桃李芬芳遍四方

安心立志共成長，智慧輝煌耀八方

富亨浸信會呂郭碧鳳幼稚園
梁秀英校長　敬賀



香港浸信會聯會利安幼兒園
創校三十周年紀念誌慶

牧幼成材

傳承主愛

觀塘浸信會幼稚園
洪慧儀校長 敬賀



香港浸信會聯會利安幼兒園
創校三十周年紀念誌慶

教養孩童，使他走當行的道，

就是到老他也不偏離。

（箴言 22:6）

崇真會美善幼稚園
鄭康琪校長 敬賀



香港浸信會聯會利安幼兒園
創校三十周年紀念誌慶

時雨春風，培育幼苗。

桃李馥郁，樹人立德。

利安幼兒園滿載神恩。

深水埗浸信會幼稚園
陳曉樺校長 敬賀



香港浸信會聯會利安幼兒園
創校三十周年紀念誌慶

作育英才三十載

以愛同行創未來

浸信會愛羣社會服務處培殷幼兒學校
關翠婷校長 敬賀

校監祝福



葉賜添校監

今天是香港浸信會聯會利安幼兒園30周年。回顧這三十年，我們經歷了無數的困難與挑戰，發展至今天成為一所深受家長歡迎的地區名校，學額全部爆滿，在這特別的時刻，我代表辦學團體向所有支持我們的家長表達最誠摯的感謝。

三十年間，我們學校從一所從無到有的幼兒園發展成為今天具備豐富多元課程和優質教學的幼兒學校，我們深深體驗到：每一次的困難與挑戰都是我們成長的契機。我要感謝全體教職員的辛勞付出、努力、堅持與貢獻，我們的成就，凝聚着無數師生與家長的心血與努力，使我們學校能在競爭中脫穎而出，成為一個充滿創新活力的學校。

今天在慶祝我們三十年取得豐碩成就的同時，更要展望未來。隨着人工智能與科技高速的發展，教育的需求、形式和內容也不斷在變化，我們需要不斷創新，適應新時代的挑戰，努力培養符合未來需求的人才。

期望全體老師都能繼續保持充沛的動力，帶領學生對知識的渴求，勇於探索新知，擁抱未來。我們會繼續堅持以學生為本的理念，努力成為他們成長路上的最佳夥伴。

最後，我要向我們的小朋友致以最熱烈的祝賀！你們是我們的驕傲，看到你們一天天的成長，學會學習、學會分享、學會合作，並展現出無限的創造力，就是我們努力的最大回報。希望你們繼續保持好奇心，勇敢追夢，在未來的路上都要繼續向前。

期待在未來的日子裏，我們將秉持着“以幼兒為中心”的教育理念，不斷創新，並與大家一起攜手共進，書寫我們學校輝煌的篇章，為下一個三十年創造更好的基礎。願上帝祝福利安幼兒園，引領我們走向更美好的未來。

校長感言



劉順平校長

時光飛逝，香港浸信會聯會利安幼兒園創校三十周年。所有利安的教職員、幼兒及家長都為了這件盛事而感到興奮！感謝天父的恩典，讓我能夠與一班好老師及家長，一起迎接挑戰，一起解決困難，一起培育幼兒。

本人很榮幸在利安幼兒園工作踏入第30年。這三十年間，見證著學校和我不斷成長及進步。在學校的發展上，很高興得到校董會的認同和鼓勵下，使學校的發展成優質幼兒教育，包括善用資源，完善學校的各樣軟及硬件設施，為利安幼兒園奠下良好且穩固的根基，實在功不可沒。

除此之外，我深深體會老師是一套活的課程，她們能將天父的愛和真理帶給小朋友和家長，能與家長保持密切和良好的關係，深得家長支持，在馬鞍山區內也得到老師關愛幼兒的美譽。

在此感謝歷任校長用心建立良好的學校制度並奠定優質課程與教學的基礎，讓我們能在良好的基礎上繼續努力耕耘，提供幼兒安全舒適的學習環境及多元豐富的課程與教學。今年成立第一屆家教會，在此也要感謝家教會，積極參與及協助籌備學校活動，扮演學校對外溝通協調的橋樑，讓學校與家長長期保持良好的互動關係。期待更多的家長能積極參與家教會，發揮更大的力量，共同與學校推動教育及營造卓越創新的利安幼兒園。

最大鼓舞是 2024年 10月順利通過教育局的質素評核，從報告中得到教育局質素評核隊的表揚和讚賞，得到了認同和肯定，這支強心針正好證明是學校團隊努力的成果，是我們最大的回饋。本校亦著重以『兒童及家庭為本』，近年與不同的服務機構協作，關注兒童身心全面發展及關顧幼兒的家庭需要。包括有：基督教協基會社會服務部、香港青少年服務處、聖公會到校支援服務及福音基石浸信會，透過這些機構可以幫助不同的家庭需要，達到家校合作關係，強化家庭功能，建立良好的親子關係，促進家庭和諧。

最後我深信利安幼兒園能繼續秉持對教育的理想與熱情，讓每一位幼兒都能在優質的教育環境中學習成長，展現德、智、體、群、美、靈多元的發展，在社會每一個層面上都能發光發熱，綻放絢麗的光采。因在這裏，有活潑愉快的幼兒、有愛護和支持學校的家長、更有每天緊密聯結並肩同行和同心為幼兒健康快樂成長而努力不懈的老師，感謝您們共同建造了一個以愛維繫的大家庭。也期待在未來的三十年，能與家長攜手悉心栽種，願利安幼兒園滿門桃李都能茁壯成長，開花結果，繼續發揮教育的角色與功能，邁向另一階段的教育新旅程。

歷屆活動照片



1996
參與【全體師生步行籌款】



1997
第二屆畢業典禮



1998
聖誕 FASHION SHOW



1999
福利部聖誕同工聚餐



2000
第五屆畢業典禮



2001
師生在利安邨報佳音



2002
本校學生接受傑出學生獎



2003
學生參與【馬鞍山廣場報佳音】



2004
親子運動會



2005
區內青少年中心獻唱



2006
參與泰伯學校【校際問答比賽】
獲得冠軍



2007
參與泰伯學校【校際問答比賽】



2008
北京奧運傳火炬



2009
畢業前與校長一同吃自助茶點



2010
到訪內地幼兒園交流



2011
第十六屆畢業典禮
校董與老師一起獻詩



2012
第十七屆畢業典禮
家長接受獻花



2013
參觀陽光笑容小樂園



2014
第十九屆畢業典禮
向義工家長致敬



2015
香港浸信會聯會傑出學生頒獎典禮



2016
校監與學生參與開放日



2017
到訪澳門培正幼稚園交流



2018
參與【香港浸信會聯會步行籌款】



2019
教師培訓日



2020
二十五周年校慶同樂日



2021
香港浸信會聯會幼兒教育部聯校畢業禮



2022
【真理基石浸信會】開放日攤位



2023
香港浸信會聯會幼兒教育部聯校畢業禮



2024
本校〔第二屆升旗隊〕進行升旗儀式



2025
三十周年校慶同樂日

歷屆畢業生合照



第一屆
1996 年度畢業師生合照



第二屆
1997 年度畢業師生合照



第三屆
1998 年度畢業師生合照



第四屆
1999 年度畢業師生合照



第五屆
2000 年度畢業師生合照



第六屆
2001 年度畢業師生合照



第七屆
2002 年度畢業師生合照



第八屆
2003 年度畢業師生合照



第九屆
2004 年度畢業師生合照



第十屆
2005 年度畢業師生合照



第十一屆
2006 年度畢業師生合照



第十二屆
2007 年度畢業師生合照



第十三屆
2008 年度畢業師生合照



第十四屆
2009 年度畢業師生合照



第十五屆
2010 年度畢業師生合照



第十六屆
2011 年度畢業師生合照



第十七屆
2012 年度畢業師生合照



第十八屆
2013 年度畢業師生合照



第十九屆
2014 年度畢業師生合照



第二十屆
2015 年度畢業師生合照



第二十一屆
2016 年度畢業師生合照



第二十二屆
2017 年度畢業師生合照



第二十三屆
2018 年度畢業師生合照



第二十四屆
2019 年度畢業師生合照



第二十五屆
2020 年度畢業師生合照



第二十六屆
2021 年度畢業師生合照



第二十七屆
2022 年度畢業師生合照



第二十八屆
2023 年度畢業師生合照



第二十九屆
2024 年度畢業師生合照





第三十屆
2025 年度畢業師生合照

行政


香港浸信會教育協會四十周年感恩崇拜


學校危機處理及國安法教育教師培訓


香港浸信會幼稚園教育協會夏季靈修暨專題研討會



升國旗儀式工作坊


員工退修會


校董退修日


國家安全教育教師培訓





聯校教師培訓日


粵港澳大灣區中華文化教師培訓交流團


教師內地交流



LEGO 全能教師發展日


Teacher's Workshop 讓幼兒愛上英文故事


香港浸信會聯會幼兒教育部聖誕聯校聚餐


保護兒童教師講座

課程


一起做蛋糕體驗


小農夫種植計劃


關愛長者活動


水知園參觀


香港海洋公園


減排活動


消化系統講座


智樂萬像館自由遊戲


做個責任的寵物主人講座


慧食小偵探活動


醃柑桔體驗



極地安全教育活動


親子電車遊

活動

小一體驗


STEAM 課堂體驗


英文課堂體驗


電腦課堂體驗

中華文化


《樂樂三代唱唱貢》南音故事劇場活動


孔教大成小學文化藝術體驗


非遺大本營工作坊



活字印刷術


詠春體驗



粵劇全接觸



製作糖蔥餅體驗


變臉體驗

身心健康


幼童健齒計劃


開心「果」月 水果派對


視覺健康檢查


流感疫苗接種


體適能評估活動


護脊操活動

關愛社區


浸聯會步行籌款


沙田區社區種植日


一人一花種植活動


全港賣旗日「浸信會愛羣社會服務」


視障人士到訪

升旗隊



本屆升旗隊

節日活動


中秋賞燈會


光影放荷燈


復活節親子慶祝會


聖誕親子環保 Fashion Show


農曆新年舞獅

親子活動




「積木遊戲箱」親子工作坊


秋季親子旅行


圖書館參觀


親子故事工作坊





畢業親子旅行

學前班

















幼兒班

















幼低班






















丝绸之路




區角自選



2003年畢業生梁家翎及2005年畢業生梁穎希家長

利安幼兒園30周年



30周年喺婚姻裏是珍珠婚，珍珠象徵成功、幸福、美好、和平、圓滿，30年的歷史就讓我們一齊見證這周年時刻。當我返工時有兩個情景，特別讓我留意，第一：利安幼兒園的學生，第二：遇到幼兒園老師（黃老師、關老師、盧老師、劉老師……）或許他們已升職，他們超過25至30年的工作事奉現今世代是非常難得的。這代表他們忠於使命，有責任感及承擔感，令家長們值得欣賞敬佩。大女梁家翎2000年入讀，細女梁穎希2002年入讀，再一次多謝利安幼兒園各老師教導，陪伴學生們成長保持聯繫，今年就讓歷屆至今的學生及家長們見證利安幼兒園30周年。恭喜恭喜！

2020年畢業生葉晉廷及2024年畢業生葉思廷家長



好感恩8年前包包（晉廷）可以入到利安幼兒園，四年之後妹妹（思廷）亦都跟隨加入咗利安幼兒園呢個大家庭，2兄妹都係由N1讀到K3畢業。學校雖然地方細細，但亦因為咁每級只有一班，所以學校所有教職員，學生同家長關係都非常之密切！大家都好似識咗好耐嘅好朋友甘！2兄妹喺4年嘅幼稚園生活都喺充滿愛嘅環境下成長，老師亦會俾好多唔同嘅學習機會佢地去嘗試同參與。學校亦用不同形式灌輸正面嘅思想，令到小朋友健康快樂成長！而每年既聖誕報佳音同埋結業禮嘅表演係家長們最期待，個個都能歌善舞，真係非常精彩！亦都感受到老師用咗好多好多心機同愛去教導佢哋，感謝學校給小朋友一個多姿多彩的童年。很榮幸可以見證香港浸信會聯會利安幼兒園三十週年校慶，在此祝願學校繼續培養更多利安小寶貝，成為社會明日棟樑！

2016年畢業生黎子鋒家長



對於畢業生黎子鋒在利安幼兒園的學習經歷，有以下幾個方面：

1. *社交發展*：重視子鋒在幼兒園中與其他小朋友的互動，認為這有助於他的社交能力和情感發展。
2. *個性化關注*：欣賞學校提供的個性化關注，幫助子鋒在學習上發展自己的興趣和潛能。
3. *家庭參與*：幼兒園鼓勵家庭參與活動，父母享受與學校的合作，增進對孩子教育的參與感。
4. *未來發展*：關注子鋒在利安幼兒園的學習經歷對他未來學習的影響，能為他打好基礎。

總括來說，孩子在幼兒園的學習經歷充滿期待和希望，讓孩子全面地成長。

2023年畢業生家長鍾樂瑤家長



我女兒樂瑤於2019年至2023年入讀，選擇入讀利安幼兒園是我們一家正確的選擇。這四年來學校上上下下的每一份子，我與她爸爸都感受到你們對樂瑤的付出和愛。多謝你們對她的教導、栽培及愛護，培育她有正面心態，才有現在的樂瑤。

雖然這四年裏曾經歷新冠疫情及停課的關係，感謝劉校長、曾主任、黃主任和各位曾教導樂瑤的老師、其他職員及校工姨姨們，是您們的教導讓她不但學會了書本的知識，還教她要有個人的良好品格及自理能力，讓她在這個充滿愛的校園中成長。作為家長，感恩能看到樂瑤在短暫幼稚園生涯仍可見證她一天一天地成長和進步，我感到非常欣慰。

在此特別多謝林寶詩老師及張欣樺老師，在K3時她倆擔任樂瑤班主任，不時帶領樂瑤積極參加學校各種興趣活動，讓她學會感恩、勇於責任承擔和團隊精神，在多方面得到全面的發展。學校亦給予樂瑤很多代表學校出外比賽機會，並同時可擔任學校第一屆升旗隊旗手一職，畢業時亦獲得傑出學生獎，樂瑤確實獲益良多。

利安幼兒園把樂瑤教育成一個懂禮貌、守規矩自律及有感恩心的小朋友。我們一家人衷心感謝學校和老師們對樂瑤的愛護及栽培，希望她能把這份愛承傳下去。

樂瑤媽媽 吳浣欣上

2002年畢業生——袁嘉盈





職業：幼兒中心副主任

光陰似箭，原來已經畢業了二十多年，感謝利安幼兒園昔日的教導及栽培，帶給我一個愉快的童年。

在幼兒園的生活中，確實留下了許多難忘的回憶，因為當中經歷了人生許多的「第一次」。第一次穿着校服背上書包上學；第一次自己握匙吃飯；第一次在園內午睡；第一次製作圖工；第一次唱歌跳舞參與表演……此時，真的感謝當年老師們的悉心照顧及教導（劉老師、大黃老師及細黃老師等……）。

回想在課堂上與老師們進行小實驗一栽種小盆栽、夏日在充氣水池裡游泳及每天的體能時段在大肌肉室攀爬攀登架等，這些快樂的時光也讓我留下了深刻的印象。

在此，再次感謝利安幼兒園教職員這三十年來的付出，願主繼續看顧及帶領，讓幼兒園邁步向前，讓更多老師、孩子也得着天父的愛與祝福，每天喜樂平安。



2003年畢業生——李祈生



感恩能在利安幼兒中心畢業，這裡的老師都很好，讓我愉快成長學習，他們都很關心我們的需要，陪伴我們成長，現在我已長大出來工作，學有所成，貢獻社會。

2005年畢業生——趙奕熙



正所謂三歲定八十，幼兒園這段看似不起眼的時期，其實可以對人有很大影響。而我很幸運，可以在香港浸信會利安幼兒中心渡過這段童年時光。

時光飛逝，轉眼已過去近二十年，然而每次回憶起當年我依然感到溫暖愉悅。在那段日子裡，我學會了與朋友分享，學會了用心繪畫、唱歌和遊戲。還記得那時老師教導我們書寫自己的名字，雖然寫得歪歪斜斜，但老師仍然耐心指導我們。



在幼兒園，我結識了人生第一位朋友。縱使歲月流轉，我們至今仍保持聯繫，偶爾談起當年的趣事也能笑在一起。這份友誼實在彌足珍貴，是幼兒園饋贈給我最寶貴的禮物。

如今我已是一名軟件工程師，儘管日常工作與幼兒園生活相去甚遠，但當年所學習的耐性、創意和團隊合作精神，仍然影響著我的成長。幼兒園宛如人生的起點，教會了我以好奇心探索世界。

感謝幼兒園的老師和同學，讓我擁有如此美好的童年回憶。願現在的孩子們都能珍惜每一天，勇敢成長，因為未來充滿無限可能！

2009畢業生——劉俊華





時光飛逝，不知不覺間從我第一天踏進利安幼兒園上學至今已經16年。還記得每天早上爺爺送我回校、在幼兒園中學習玩耍的點滴，老師的關心照顧讓我可以在溫暖的環境中成長。十分感恩今年有機會再次回到利安幼兒園，但角色不再是學生，而是老師。返回母校擔任老師是一種特別的體驗，充滿著回憶和感情。感謝有這樣的機會讓我能回饋母校，同時也讓我重新感受幼兒園的溫暖和氣氛。我也透過教學與幼兒建立聯繫，同時在教導他們的過程中自身也在不斷成長和學習。當中發現校園環境的現代化和教學方法的轉變。看到學校引入新科技、更新設施和改進教學方式，但是依然不變的是老師們的關心及教導，在我實習期間不論校長、主任或老師都給予我很多寶貴的意見及幫助，讓我能面對更多的挑戰。很高興能回到自己熟悉的地方並與我的師弟師妹同行，傳承主愛。亦祝賀利安幼兒園30周年生日快樂！

2014年畢業生——吳斯朗





大家好，我叫吳斯朗。自我有記憶開始，媽媽總是跟我提起我在幼兒園的第一天是怎樣渡過的，我深信應該是和不少朋友不一樣，當同學們哭得聲嘶力竭、不願放開爸爸媽媽溫暖懷抱的時候，我正在自得其樂地玩著學校的新玩具。

回想起在幼稚園上學的日子，校長是溫柔的，老師是溫暖的，同學是開心的，就像是一個大家庭不可分割的。在幼兒園每一個不同的日子裡，總是充滿著不同的驚喜，學習不同的新事物。中秋節親子燈籠與同學一起玩、聖誕節老師為我們裝扮小天使等待爸爸媽媽接放學看、我們唱聖誕歌表演、農曆新年穿著春裝及端午節扒龍舟等等，不同的活動裡，成就了現在開心、活潑及有自信的我，現在的我回看到照片裡小小的我總是帶著大大的純真笑臉。利安幼兒園，仿佛成了我的小小避風港、我心愛的家，就算今年我已經16歲中五生，我這位大哥哥仍然每一年不定時回利安幼兒園探望老師，嬸嬸，每當回到幼兒園，看見親愛的老師們，仿佛返回小豆釘時。

家長教師會



主席：謝月珍女士

K3班呂趣楹及呂趣妍家長

很感恩上帝安排一間充滿愛及多元化的幼兒園給兩位孩子。

回想首次踏入利安幼兒園是帶孩子到校進行N1面試，轉眼間，已K3班。見到孩子們每天的進步及對校園的喜愛和投入，時常聽到她們分享學校的事，甚至扮演老師都是很開心，相信這全是學校整個團隊的付出，因為有你們的愛心及耐性教導，細心照顧，讓孩子對學校滿有歸屬及熱愛。

適逢今年是學校30周年生日，很開心我們的孩子可以參與一系列的慶祝活動。在此祝願利安幼兒園的服務及發展不斷進步，栽培的每棵幼苗將會茁壯成長，結出豐盛的果子。



副主席：許燕瑜女士

K3班姚殷嵐家長

大家好，我係K3班姚殷嵐家長，不知不覺我與學校建立了五年的感情，好多謝學校選擇我成為首年家長教師會的副主席。

接觸學校至今認識了很多家長和老師們，大家彼此交流心得，讓我融入這個大家庭。

未來這一年，我會繼續協助學校、家教會展開更多活動讓同學和家長們樂在其中，亦會收集家長們不同意見令家校關係更加密切。

最後祝大家身體健康！生活愉快！

文書：王凱怡女士

K2班鄺皓嵐家長

衷心感謝劉校長、主任、老師、嬸嬸對紫琦和皓嵐的教導和照顧，讓他們在充滿關愛的利安大家庭成長。

長全日制對家長幫助很大，皓嵐在老師們細心專業教導下，培養良好品格、學會知識、同輩相處和生活自理，更有不少課外活動開闊眼界。

光陰似箭，紫琦於25周年畢業，踏入30周年，有幸成為首屆家教會一份子，希望能加深學校跟家長之間的連繫，為小寶貝們帶來更愉快的幼兒園生活。

祝利安幼兒園30歲生日快樂！



司庫：王翠琳女士

K2班曾子逸家長

大家好，我是現在就讀K2班曾子逸媽咪。好榮幸能夠成為利安幼兒園第一屆家教會委員。家校合作是非常重要的，我非常樂意聆聽家長們的意見或者建議，希望能夠真正幫助到家校之間的溝通。學校是孩子的第二個家，希望我們的孩子能夠在一個充滿愛心，正義的學校中茁壯成長！謝謝大家！





康樂：林曉鳳女士

K2 班陳夏優家長

在這個特別的日子，我們慶祝幼兒園的30周年校慶，心中充滿感激與喜悅。作為第一屆家長教師會的成員，我見證了學校如何在愛與關懷中茁壯成長。回想起那些年，我們一起努力，為孩子們創造了一個溫暖而充滿學習樂趣的環境。看到孩子們在這裡快樂地成長，學習新知識，結交朋友，讓我感到無比欣慰。願未來的日子裡，我們能繼續攜手合作，支持孩子們的成長與發展。祝願幼兒園在接下來的歲月中，帶給更多家庭幸福與美好的回憶！

聯絡：樊嘉慧女士

K3班周芷晴家長

大家好！我是K3周芷晴媽咪，好榮幸今年能夠成為利安幼兒園第一屆的家教會成員，我會盡全力促進家長與學校之間聯繫及合作，各位家長如果對學校想提出任何建議或者意見，歡迎可以聯絡家教會其中一位成員。

不知不覺我的女兒已經在利安幼兒園就讀了差不多三年，看著她由什麼都不會，到K2能夠自己穿衣、穿鞋、吃飯……K3更加成為一個自信、自律和自主的人，全靠學校老師的教導和幫忙，謝謝！



現屆家長

N1 班林恩信家長



感謝主帶領兒子恩信在香港浸信會聯會利安幼兒園入讀N班，由於恩信必須足兩歲（10月）才能入學，故此我們未能陪同他去適應校園生活。恩信要與父母分離，又要獨自在一個陌生的地方學習，我們都擔心恩信能否適應校園生活，唯有信靠老師及支援同工的經驗及照顧。我們是全職工作的父母，需要倚靠外傭姐姐接送恩信上學，幸得老師在最初幾星期無償地額外每天在外傭姐姐接恩信放學時，非常用心的錄音給我們，讓我們知道恩信在校情況及適應進度，我們每天都十分期待聽到老師的錄音，得知恩信逐漸適應校園生活，覺得份外窩心及安心。

兒子恩信個性比較慢熱，相比同年的小朋友，成長發展及表達略遜一籌，恩信的吞嚥能力亦比較弱，需要老師及支援同工份外留心，所以不時我都會與老師聯絡了解恩信在校情況，老師都會很有耐心地解答我的疑問，感謝老師無私的付出。看到恩信每天的進步，每次見面時校長、主任及老師們親切的關心，深切體會利安幼兒園所有同工都很珍重每位小朋友，用心教導及細心照顧這麼幼小的孩子。適逢今年是利安幼兒園成立30周年，學校舉辦了許多大大小小不同的活動，讓家長可以與孩子一起參與及創造既豐富又特別的回憶！深願神繼續賜福及使用利安幼兒園所有同工以愛培育每一個小朋友！

K1 班余卓曈家長



今年2024年對我們余家來說是一個大轉變，8月我們搬進了利安邨，也是卓曈新生入讀利安幼兒園K1班，好感謝利安幼兒園願意錄取卓曈入讀 貴校，他是一個很黏人的孩子，很難接受與我分離的感覺，足足用了五個月才可以用自己的小腳踏上上學的路途。

一路走來他都是需要加倍照顧的小朋友，自懷孕期間臍帶功能失效，需緊急催生所以體形較少，一路照顧都不容易，食不好睡不甜屬他的基本，購買的校服也不合身，校服褲要加縫收緊，上了學緊緊3個月肚腩仔變肥了，需拆開加縫的褲頭，可以食得飽飽地回家，這感受對我來說很奢侈，打從心底裏無限的多謝老師們和嬸嬸們，由此證明學校把小孩照顧得很好，很有辦法，做媽媽的也要虛心向老師取經請教。

以我所知的，亦未見過有風雨不改地站在校門迎接學生上學的校長，校長是一位好疼愛學生的校長，記得有一天卓曈哭了兩小時才上學，那一刻我已經情緒爆炸了，書包也拋到地上，校長急速跑來，抱起卓曈執起書包，校長安慰我說：「媽媽你辛苦了，交比我哋。」這一刻我心仿佛有了依靠，我終於可以寧靜一下，感謝這位充滿愛的校長包容我和孩子的軟弱並給予支持。

感謝學校內每一位職員的付出和努力，成就出一間充滿愛的學校，讓各位小朋友可以安全，享受的成長，在愛裏慢慢長成，願主親自報答您們每一位。

K2 班葉卓林家長



首先，我很感謝學校的邀請能在30周年活動上作出分享。時間過得很快，轉眼間卓林在利安幼兒園已經由N班升上現在的K2了。回想當初，卓林是一個怕陌生、慢熱的小朋友，現在逐漸成長為一個能夠照顧自己，懂得分享自己的小朋友。感謝每位老師的耐心教導，用愛心和關懷陪伴着每位小朋友成長。還有劉校長、黃主任和曾主任都很主動關心小朋友和積極分享育兒經驗。非常感謝學校提供各種豐富的活動，讓小朋友們能夠接觸不同的新事物，同時在活動中互相幫助一起成長。是你們讓我安心讓卓林在這個充滿愛及歡樂的校園裡學習，感恩遇上良師益友。

願利安幼兒園繼續創造更好的學習環境，帶領小朋友們持續成長，引領他們發光發亮！

K3 班謝曦樂家長

轉眼間樂樂已經渡過了四年快樂的校園生活，即將迎接人生中的第一次轉折點，在懷著對升小學的期待以及對香港浸信會聯會利安的不捨之情，但又有著無限感激。

感謝校長和各位老師的悉心教導和無微不至的照顧下，讓樂樂在這充滿愛的環境中成長，這是他人生學習歷程的好開始、好基石。回想起樂樂上學的初期，在校門前哭著，不肯入學校。校長和老師見到此狀況，會主動行過來安撫他。還有，樂樂有時會對老師說「掛念媽媽」，老師便用大公仔熊熊來舒緩他的情緒。作為家長的我們聽到小朋友滔滔不絕地分享他上學的所見所聞，如：學了什麼，玩了什麼，更甚高興。樂樂在完成人生最重要的學前階段，成為一個喜歡學習，有好奇心，有愛心，有禮貌，樂觀及自信的小朋友。

最後，很榮幸可以見證香港浸信會聯會利安踏入三十周年校慶，在這珍貴的日子中，祝願學校越辦越好，依然秉承以博愛的精神，令學校滿載關愛，培養更多基督小精兵。讓孩子們在校園內能夠繼續愉快地學習、成長。



現屆教職員

黃貝詩主任



【愛】

天父，你的愛比天高比海深；

天父，你的愛是無條件的愛。

利安幼兒園的孩子都是被天父的愛所圍繞著。

老師的親切笑容，一聲關懷問候，甚至一個擁抱，都滿載天父的恩惠和慈愛，更將我們與孩子和家長融和在一起。

三十個年頭真的不簡單，盼望天父的愛滲入每位孩子與家長的心裡面，利安幼兒園繼續洋溢著【天父的愛】。

曾鳳儀主任



利安幼兒園不經不覺也走向三十個年頭。說易不易，說難不難，但我相信這離不開「感恩」、「承傳」和「主愛」。

感恩……每當聽到某某已經讀中學、大學、甚至投身社會時，心中不禁笑說：「原來他們已經這麼大了！原來利安的小寶寶長大後也有一番作為……」，值得感恩，作為老師的只易盼你們健康快樂。

傳承……三十年同事的進進出出，是天父的安排，也是人生的緣份，在這裡大家互相學習，互相提醒，這份人與人的包融互助，相信是因為大家心繫利安，凡事以學校為首，期盼每一個同事都能把這份互相學習的友愛精神傳承下去。

主愛……一間小小的幼兒園，能經歷三十年的風風雨雨，相信都是在主的眷顧下才能順利走過，盼望我們能在主的看顧下，順利的繼續向前走。

三十年經歷了許多許多的事情，三十年利安也在不斷的改變，三十年利安也在不斷的進步，三十年也孕育了許多學生，有幸和利安並肩走向三十周年，這是我的福氣，最後祝願利安幼兒園，繼續蒙神恩典，為學前教育出一分力！

Miss Shiza　英文專科老師

Hello! I'm Shiza, the English teacher in this school. As we celebrate 30 years of excellence, I reflect on my journey at Baptist Lee On which started in 2023. From my first day, I have been welcomed and respected with open arms from my colleagues and students. The principal, my head teachers, the dedicated teachers and all the staff working in this school have shaped my growth. I cherish the relationships built. Teaching here has allowed me to inspire and be inspired by countless students. This milestone represents not just the school's achievements but also the countless memories we've created together. I am proud to be part of this legacy and excited for the future that awaits us all. Here's to many more years of fostering curiosity, creativity, and a love for learning.



田曉蕊老師 普通話專科老師



時光荏苒，歲月如梭。不經不覺加入香港浸信會聯會利安幼兒園已經第四個年頭。依稀記得第一次見到N班BB「牙牙學語」到此時已成為K3的哥哥姐姐，彷彿一切都在昨天……

身為普通話老師，我將學習內容與「唱遊」模式相結合，唱普通話歌曲、做普通話遊戲，從而讓孩子們不知不覺中進入普通話的語言環境，達到「說好普通話」的目標。從糾正字詞的發音，到不需要提示完整準確說出句子……孩子們點滴的進步都是我莫大的欣慰。

每年學校還會為孩子們報名參加普通話朗誦比賽，讓孩子們在更大的舞台，展示自己、鍛煉自己。並蟬聯兩年的金獎。這四年的教育之旅，讓我收穫了無數次的驚喜和歡笑。

回首過去，我感慨萬千；展望未來，我充滿期待。在教育這片廣闊的天地中，我將繼續用愛心和專業知識灌溉每一片土地，幫助每一位孩子茁壯成長。我堅信，只要我們懷揣夢想、堅守初心，就能夠在這個充滿愛與智慧的職業中綻放光彩。我將繼續用我的熱情和專業知識，為孩子們的成長播種希望和夢想，讓這心靈的花園裡的每一朵花都能夠綻放最美麗的光彩。

陳曉君老師

回想六年前，自己在利安幼兒園由實習老師的身份轉變為利安老師的一份子，我感到由衷的感激。現在利安幼兒園就像我的第二個家，學校的每一處角落，都承載著我的回憶和付出。

我很感恩天父和家長對我的信任，讓我有機會在這裏見證孩子一點一滴的成長，看著他們的好奇心與對知識的渴望，我內心充滿著無比的快樂和自豪。每一個孩子都是我的動力源泉，他們天真爛漫的樣貌總是為我帶來歡樂與力量。這份工作已不僅僅是一份工作，更是我的使命和熱愛。我期待每一天能夠與他們相處，一起探索這個神奇的世界。我會繼續努力，回饋這個溫暖的大家庭，將這份感恩的心傳承下去。



張淑燕老師



感謝神帶領我進入這所學校，這地方是充滿愛與喜樂，而幼兒更是天父賜給我珍貴的禮物，他們像美麗的彩虹一樣，各有不同的性格和獨特之處。過去與他們相處的日子裏叫我難忘的事情有許多許多，每當看著他們逐漸成長，由初入學時的不安到畢業時的不捨，就是幼兒送給我最大的滿足和快樂。今年是利安幼兒園三十周年，感恩我有機會參與其中，見證學校滿有神的恩典，祈盼學校能繼續將天父的愛與喜樂帶給孩子。

陳淑婷老師



天父創造每位孩子都是獨一無二的。幼兒是上天的禮物，既純真又可愛。他們熱情的擁抱和掛滿笑容的笑臉都是我每天最期待的。希望在未來的日子裡能與更多小朋友建立正確的價值觀和創造更多美好的回憶，使他們有愉快的校園生活，並成為天父所喜悅的孩子。

方雲老師



恭喜利安幼兒園成立三十週年啦！

初來報到，已感覺到這裡是一間充滿愛的學校，教職員對幼兒愛護有加，同工之間能互助互勉，能加入這大家庭實在感恩。祝願利安幼兒園在未來的日子能培育更多好幼苗，讓他們在愛中茁壯成長！

劉善翹老師



非常感謝天父的帶領，讓我成為利安這個充滿愛的大家庭的一員！在這段時間裡，與幼兒的相處每天都是一段充滿挑戰與樂趣的旅程。孩子們對周圍的世界充滿好奇，渴望探索未知。在課堂上，看到他們在遊戲中學會分享、合作，甚至解決小衝突，讓我感受到無比的恩惠和成就感。在未來的日子裡，我將持續陪伴他們，期待見證他們每一步的成長與進步。

關定麗老師



恭喜香港浸信會利安幼兒園邁進三十年啦！

孔子有云「三十而立」很高興能見證着利浸在神的恩典和帶領下確立了「教養孩童使他走當行的路」這個發展方向，靠著神的旨意培育一代又一代的小幼苗。

希望利浸在神的恩典中繼續發展，幼兒在神的話語中學習真理，成為一個愛神愛人的好孩子！



董月英老師

恭喜利安幼兒園踏入第30年了！我很開心能與天父及大家一起慶祝這麼重要及高興的時刻！這裡見證了無數孩子的成長與快樂，每一個孩子的笑聲都是我們共同努力的結果。作為教師，我深感榮幸能夠陪伴孩子們走過這段美好的旅程，看到他們在這個充滿愛與關懷的環境中茁壯成長。未來，我們將繼續攜手共進，為每一位小朋友創造更多美好的回憶。

祝願幼兒園在未來的日子裡，繼續發光發熱，培育更多的希望與夢想！

葉錦祺老師

祝香港浸信會利安幼兒園三十周年快樂！十分感恩今年能夠成為利安幼兒園的一份子，在這短短的日子裡已讓我感受到「家」的感覺。這裡是一個充滿愛的地方，每天也能看到幼兒帶著燦爛的笑容回到幼兒園，愉快地參與每一個活動。我希望能繼續見證每一位幼兒的成長，與大家一起創造美好的回憶。最後，衷心祝願香港浸信會利安幼兒園繼續邁步向前，培育英才。





劉襄誼老師

還記得我的兒時志願是成為一位幼稚園老師，今天眨眼間原來我已在利安幼兒園服務了第八個年頭，與學校共同經歷了二十五周年和三十周年，見證著學校持續的進步和發展。感恩我能在利安幼兒園這個大家庭與各位同事、家長和幼兒相遇，亦有幸出現在各位的生命當中。希望能藉我小小的力量繼續為社會培育幼苗，讓幼兒從天父和老師的愛中快樂學習和成長，盡顯天父賦予他們的能力，培養良好的品格，成為天父喜悅的孩子。



林寶詩老師

在利安幼兒園我渡過了人生最充實、最快樂的15年歲月。作為一名資深幼師我深深地感謝學校給了我這個機會，讓我可以發揮所長，去照顧和陪伴那些天真可愛的小朋友。

每一天能看到他們純真的笑容，聽到他們稚嫩的話語，看著他們一點一滴地成長，這是最大的滿足感和成就感。能夠成為他們生命中的一部分，是我最大的榮幸。

同時在這校服務的15年間，我自己也見證了自己女兒從3歲到18歲的蛻變和成長。我衷心感謝這個溫暖的大家庭，給了我足夠的機會和時間，來照顧好自己的孩子及完善地分配好工作。

此刻，適逢學校30周年我感到十分興奮。回想當初的點點滴滴，見證學校從小到大的發展，實在令人欣慰。相信接下來的日子，我們會繼續為孩子們提供優質的教育，讓這間幼兒園成為社區的一顆閃亮明珠。

支援人員

張慧芬會計

感恩天父帶領我到香港浸信會聯會利安幼兒園的大家庭，讓我可以在這個充滿愛的校園裏工作，每天早上看見幼兒回到學校精神奕奕、開開心心上學的樣子，並有禮貌地打招呼，就像替我注滿能量一樣，迎接每一天的工作和挑戰。希望小朋友在天父的愛內繼續茁壯成長，享受每一天的校園生活！



林群書記

感謝主！安排及帶領我來到香港浸信會聯會利安幼兒園這個大家庭，讓我能與一班充滿愛心的同事一起工作。每日回到校園，見到一群充滿活力和笑容的小朋友，希望可以在這個美好的校園裡，和小朋友一起開心快樂地成長。願意天父的愛和喜樂也常在幼兒的心裡，成為天父喜愛的小孩子。



春姐



我在香港浸信會聯會利安幼兒園服務感到十分之榮幸，在學校裡面看到幼兒每天快樂地成長，學校以基督的愛讓幼兒在愉快嘅氣氛下成長學習，看到學校踏入30周年，真是無比高興。

珍姐

我在香港浸信會聯會利安幼兒園服務，感到十分之開心，在學校裡面看到幼兒每天快樂地成長，學校以基督的愛讓幼兒在愉快嘅氣氛下成長學習，我最開心能夠看到學校踏入30周年，真是開心！



紅姐

大家好！我是紅姐，光陰似箭，日月如梭，轉眼我在利安幼兒園工作快10年了。以前我亦是利安幼兒園的家長，以前覺得小朋友返幼兒園唱唱兒歌，玩玩遊戲又一天，現在我在這裡工作才真正目睹老師們的用心、愛心、及責任心。小朋友的進步與老師的辛勤付出是密不可分的，我作為父母者表示衷心的感謝，再次說聲老師們辛苦了，謝謝你們！

亦再次祝賀利安幼兒園三十歲快樂！



蓮姐



我在香港浸信會聯會利安幼兒園服務已經17年，感到十分之榮幸，在學校裡面看到幼兒每天快樂地成長，學校以基督的愛讓幼兒在愉快嘅氣氛下成長學習，看到學校踏入30週年，真是無比高興！

鳳姐

今年是利安幼兒園創校30週年。感謝利安幼兒園，校長和主任同各位老師給我的愛，我祝福利安幼兒園培育更多優秀學生。



全體教職員合照（2024-2025）



林秀珍工友　黃樹紅工友　田曉蕊老師　董月英老師　劉善翹老師　Ms Shiza　劉襄誼老師　鄺美蓮工友

吳春連工友　林群書記　葉錦祺老師　陳淑婷老師　張淑燕老師　方雲老師　張慧芬會計　郭金鳳工友

關定麗老師　林寶詩老師　黃貝詩主任　葉賜添校監　劉順平校長　曾鳳儀主任　陳曉君老師



學前預備班(N1)合照2024-2025

田曉蕊老師　關定麗老師　方雲老師　曾鳳儀主任　葉賜添校監　劉順平校長　黃貝詩主任　葉錦祺老師　Ms Shiza

游萌倖　林佑羲　薛睿寧　孔慶朗　鍾苡晴　謝雪螢　李珞賢　周境燊　吳欣蒼　石汶澔　黃煒熙　鄭顗維

蔡樂恆　曾子謙　林鎬鋒　周峻岐　岑笑熹　潘睿謙　沈家賢　沈家翰　馮熙然　文啟賢

方智謙　陸芊澄　歐陽亦曦　何芯妍　吳衍予　林殷名　李芷穎　李珈霖　鍾曜謙　陳熙諾　林恩信



幼兒班(K1)合照2024-2025

田曉蕊老師　劉襄誼老師　張淑燕老師　曾鳳儀主任　葉賜添校監　劉順平校長　黃貝詩主任　劉善翹老師　Ms Shiza

陳玥柔　張洛汫　羅皓楠　江逸朗　林希晨　李洛希　黃芯敏　孫棨樂　洪卓仁

甄樂瞳　黃熙晨　賴家臻　黃梓睿　鄺璈殷　曾柏淳　施俊瑋　蔡信軒　侯詠恩　江紫翹

鍾曉樂　謝心苗　何梓瀅　戚米呈　徐亦彤　麥　然　曹子溢　馮芷瑤　李一樂　莊羽瞳　余卓瞳



幼低班(K2)合照2024-2025

田曉蕊老師　董月英老師　曾鳳儀主任　葉賜添校監　劉順平校長　黃貝詩主任　陳淑婷老師　Ms Shiza

朱恩鈿　楊迪珺　楊迪迦　馬悅昕　葉卓林　陳心悅　李洛笙　鄔宸熙　陳沛傑　林晞晨

鄺皓嵐　李潔儀　梅可喬　蔡卓琳　羅敬鈞　劉栢喬　鄭彥柏　林芯妍　楊爾澄　蔡心怡

馮俐雅　蔡億涵　陳夏優　吳語晴　李芯語　鄭雪妮　連哲軒　曾卓瑋　陳啓鴻　曾子逸　周日謙



幼高班(K3)合照2024-2025

Ms Shiza　林寶詩老師　曾鳳儀主任　葉賜添校監　劉順平校長　黃貝詩主任　陳曉君老師　田曉蕊老師

黃苡庭　黃妤熙　陳凱茵　陳思嵐　盧子晴　徐亦成　孫啓樂　梁信壹　曾鴻鋌　游鎧鋮　許君楠

林晞怡　莊思雅　呂趣妍　呂趣楹　姚殷嵐　李深賢　黃迪朗　施瀧森　吳堲瑜　謝曦樂

周芷晴　黃琬喬　王芷澄　刁慈君　林心穎　鄭楹鏇　劉熙雯　林筠芷　邱梓芊　曾梓華　黃莉雅

三十周年校慶同樂日




































YMCA

三十周年校慶紀念旗設計比賽作品



冠軍
K3 班 謝曦樂



亞軍
K2 班 林芯妍



季軍
K1 班 余卓曈



最佳創意獎
K3 班 呂趣妍



親子合作獎
K3 班 周芷晴

優異獎



K1 班 謝心苗



K2 班 曾子逸



K2 班 吳語晴



K2 班 羅敬鈞



N1 班 李珈霖

三十周年校慶紀念旗設計比賽作品



N1 班 孔慶朗



N1 班 吳衍予



N1 班 李珞賢



N1 班 沈家賢



N1 班 沈家翰



N1 班 周境燊



N1 班 林恩信



N1 班 林鎬鋒



N1 班 曾子謙



N1 班 游萌倖



N1 班 馮熙然



N1 班 蔡樂恆



N1 班 謝雪螢



N1 班 鍾苡晴



K1 班 江逸朗



K1 班 何梓瀅



K1 班 李洛希



K1 班 侯詠恩



K1 班 施俊瑋

三十周年校慶紀念旗設計比賽作品



K1 班 徐亦彤



K1 班 張洛汎



K1 班 曹子溢



K1 班 馮芷瑤



K1 班 甄樂曈



K1 班 鄺璈殷



K2 班 朱恩鈿



K2 班 李芯語



K2 班 李洛笙



K2 班 李潔儀



K2 班 林晞晨



K2 班 馬悅昕



K2 班 梅可喬



K2 班 連哲軒



K2 班 陳心悅



K2 班 陳沛傑



K2 班 陳夏優



K2 班 曾卓瑋



K2 班 馮俐雅



K2 班 楊迪迦



K2 班 楊迪琚



K2 班 楊爾澄



K2 班 葉卓林



K2 班 蔡心怡



K2 班 蔡卓琳

三十周年校慶紀念旗設計比賽作品



K2 班 蔡億涵



K2 班 鄭雪妮



K2 班 鄺皓嵐



K3 班 习慈君



K3 班 王芷澄



K3 班 吳塔瑜



K3 班 呂趣楹



K3 班 李深賢



K3 班 林心穎



K3 班 林晞怡



K3 班 邱梓芊



K3 班 姚殷嵐



K3 班 施瀧森



K3 班 徐亦成



K3 班 梁信壹



K3 班 莊思雅



K3 班 陳凱茵



K3 班 游鎧鋮



K3 班 黃妤熙



K3 班 黃苡庭



K3 班 黃迪朗



K3 班 黃琬喬

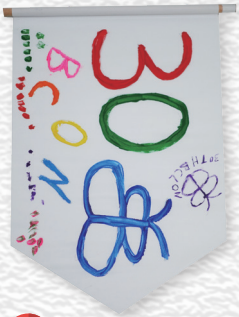

K3 班 劉熙雯



K3 班 鄭盛源

三十周年校慶擺設作品[我們這一家]












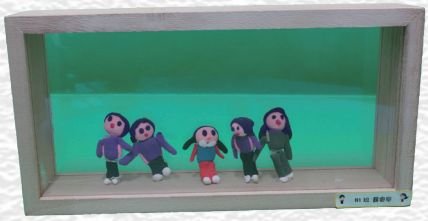

















三十周年校慶擺設作品[我們這一家]



















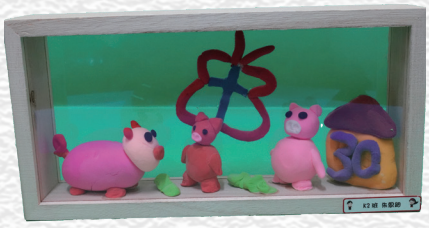


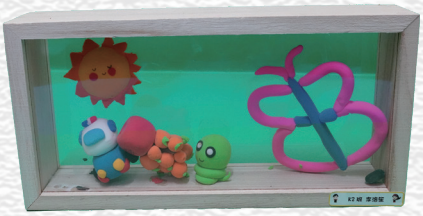







三十周年校慶擺設作品[我們這一家]































三十周年校慶攝影比賽獲獎作品



作品意念：與自然互動，讓小朋友學會珍惜環境，增強對生態的認識與尊重。

冠軍
N1 班 蔡樂恆



作品意念：今年是利安幼兒園 30 周年，如果是第一屆學生 現在已經是香港社會的棟樑了。

冠軍
K1 班 余卓曈



作品意念：雖然卓林初嘗接觸兔子而感到陌生，但仍無阻他對動物嘅熱愛，選擇鼓起勇氣餵飼牠們。

冠軍
K2 班 葉卓林



作品意念：守護地球人人有責，從小培養樂樂將垃圾做好分類，建立良好的環保習慣。

冠軍
K3 班 謝曦樂



作品意念：快樂孩子—珍惜家人、朋友及關愛環境、社會。

亞軍
N1 班 林鎬鋒



作品意念：自律、守規，做個好孩子。

亞軍
K1 班 麥然



作品意念：我們是爸媽手心的寶貝，爸媽同樣是我們手心的寶貝！互相珍惜！互相陪伴！

亞軍
K2 班 曾子逸



作品意念：姊妹情深，齊拉小手，感受大自然之和諧及夕陽之溫暖。.

亞軍
K3 班 呂趣楹



作品意念：朗朗長大了會照顧貓貓親自餵貓貓食飯最愛貓貓。

季軍
N1 班 孔慶朗

三十周年校慶攝影比賽獲獎作品



作品意念：朋友有聚有散，但家人卻會一直陪伴著你。



作品意念：小朋友透過餵白鴿，展現生命的珍貴，傳遞愛與責任，啟發生命教育的意義。



作品意念：愛心孩子：堅毅、勇敢【就算是最後一名，都必須衝過終點！因為每位勇敢堅持下來的，都是了不起。】

季軍
K1 班 何梓瀅

季軍
K2 班 蔡心怡

季軍、最具人氣大獎
K3 班 莊思雅



作品意念：好孩子李珞賢，自己玩完逐粒放回樽內，玩完會收拾。



作品意念：同屋企人一起慶祝我的三歲生日。



作品意念：快樂孩子齊運動。

優異獎
N1 班 李珞賢

優異獎
K1 班 鍾曉樂

優異獎
K2 班 鄺皓嵐



作品意念：三兄妹相親相愛，和睦其處。



作品意念：感恩、珍惜與家人相處的每個時光。



作品意念：照顧小朋友吃力嗎？當然會，但我相信主在背後會安排我們一條當行的路。

優異獎
K2 班 林芯妍

優異獎
K3 班 王芷澄

優異獎
K3 班 姚殷嵐

三十周年校慶嘉年華開幕禮































三十周年校慶嘉年華























三十周年校慶中華童心藝術展

























香港青少年服務處
HONG KONG CHILDREN & YOUTH SERVICES

各位家長、各位小朋友：



你們好，我是香港浸信會聯會利安幼兒園的駐校社工李詠怡姑娘，是來自香港青少年服務處。很開心在本學年加入利安幼兒園的大家庭與你們見面和接觸。

由2024年8月開始，香港青少年服務處為利安幼兒園提供駐校服務，包括個案輔導、專業諮詢服務、發展性／支援性小組及活動，包括幼兒情緒及社交發展小組、親子活動、親職壓力管理為主題的藝術活動、保護兒童為主題的教師培訓等，並引入社區資源及跨專業團隊支援，與學校保持良好的合作夥伴關係。

如家長對管教孩子、個人或家庭上有需要，可以隨時在學校聯絡我，本人的駐校日子為逢星期二及四，上午8:30至下午5:15，謝謝！









香港聖公會愛童行計劃——到校學前康復服務

香港聖公會愛童行計劃 督導主任 朱林英姑娘

到校學前康復服務是由社會福利署資助，旨在透過「校本綜合模式」為不同程度特殊需要的學前兒童提供全面及時的支援。

本計劃透過跨專業服務團隊（成員包括職業治療師、物理治療師、言語治療師、臨床／教育心理學家、社工，以及特殊幼兒工作員）為被評估為有特殊需要的學童提供個別或小組治療訓練，並於設有治療設施的中心進行訓練。

此外，本計劃於2024年9月正式開展「第一層支援服務」，為正在輪候衛生署或醫院管理局豁下的兒童體能智力測驗中心評估，或經評估為有邊緣成長發展問題，或透過「兒童觀察量表」評估為有特殊需要的學童提供支援服務。本治療團隊亦會為學校的教學團隊提供專業意見，協助學校處理和照顧有特殊需要的學童。同時，我們還為有特殊需要的學童家長或照顧者提供多元化的支援服務，幫助他們以有效的技巧及正面態度，培育有特殊需要的子女成長。

感謝以下支持三十周年校慶活動機構：

（排名不分先後）

鳴謝

- 馬鞍山靈糧小學
- 保良局雨川小學
- 九龍城浸信會禧年（恩平）小學
- 馬鞍山循道衛理小學
- 九龍城浸信會禧年小學
- 吳氏宗親總會泰伯紀念學校
- 牛津大學出版社（中國）
- 彩虹時裝批發行
- 加油文具禮品有限公司
- 大福行夜冷
- 品高國際清潔用品有限公司
- 成記蔬菜
- 香港青少年服務處



香港浸信會聯會利安幼兒園

THE BAPTIST CONVENTION OF HONG KONG LEE ON NURSERY

新界沙田馬鞍山沙安街23號利安邨利興樓地下1號室

Unit 1, G/F, Lee Hing House, Lee On Estate, 23 Sha On Street, Ma On Shan, Sha Tin, N.T.

電郵 Email：admin@hkbcleeon.edu.hk　　電話 Tel：2642 2633

網址 Website：www.hkbcleeon.edu.hk　　傳真 Fax：2642 2988

督印：劉順平校長

編輯：黃貝詩主任、曾鳳儀主任及關定麗老師

本刊所有文章、照片之版權均由本園所擁有，未經同意，不得翻印及轉載。

學校資訊